30 Anos

ALDEIAS INFANTIS SOS
CABO VERDE

FACTOS E FEITOS

Um lar de amor para cada criança

2014

EDITORIAL

Caros amigos e leitores!

Terminado mais um ano, eis que vos apresentamos mais um número do Feitos e Factos através do qual damos a conhecer, em resumo, aos amigos, padrinhos, parceiros e à sociedade em geral, o que foi o ano de 2014 para as Aldeias Infantis SOS Cabo Verde, em termos de suas principais realizações.

No ano em que completamos 30 anos de existência em Cabo Verde, 30 anos de muito trabalho, esforço e dedicação, não podia deixar de haver comemoração e festa rija. Houve tanta festa, que esta edição acabou ficando prenhe do seu relato.

O ano foi iniciado com a apresentação do programa das comemorações, durante a qual foi tornado público o novo website da organização, www.soscaboverde,org.cv, que servirá de canal de informação e de aproximação dos amigos, padrinhos e parceiros SOS, assim como da sociedade em geral.

Ao longo do ano realizou-se diversas actividades que foram coroadas, no seu fecho, com a inauguração de um novo projecto – o CASE - Casa de Acolhimento de Crianças em Situação de Emergência, com o financiamento da Unitel T+, e que tem o propósito de colaborar com as autoridades nacionais no atendimento rápido de crianças em situação de perigo.

2014 foi marcado por progressos significativos no seio da família SOS, a família cresceu muito e hoje somam-se 1191 padrinhos nacionais e 1776 utentes directos dos serviços prestados pelas Aldeias Infantis SOS Cabo Verde nas ilhas de Santiago e São Vicente.

Desejamos a todos uma boa leitura e auguramos que o amigo leitor fique melhor informado sobre o contributo das Aldeias Infantis SOS Cabo Verde na humanização da nossa sociedade, apoiando-se na generosidade dos seus amigos, padrinhos e parceiros, nacionais e internacionais.

Para todos desejamos que o ano de 2015 seja excelente, em todos os sentidos, e para todos fica a promessa da equipa dos engajados trabalhadores SOS, de tudo continuarem a fazer para que continue crescendo a qualidade dos serviços que prestam.

Dionísio Simões Pereira
Director Nacional

PRESIDENTE DA FUNDAÇÃO 3

ANO 2014 EM IMAGENS 4

EDUCAÇÃO 8

CUIDADOS FAMILIARES 10

APADRINHAMENTO 12

EVENTOS E PARCERIAS 14

COMUNICAÇÃO 22

RECURSOS HUMANOS 24

FICHA TÉCNICA

Propriedade: Direcção Nacional das Aldeias Infantis SOS Cabo Verde • **Director**: Dionísio Simões Pereira
• Editora Nacional: Ângela Pereira • **Telefone**: +238 2647379 • Fax: +238 2647382 • C.P. 179/C
• **Site http**://www.soscaboverde.org.cv/ • **Blog http**://soscapvert.blogspot.com
• **Design gráfico e paginação**: Bernardo Gomes Lopes • **Tiragem**: 2500 Exemplares

Não podia começar esta nota de abertura, sem render uma homenagem às gentes de Chã das Caldeiras, pela forma nobre e digna que têm encarado a tragédia que se abateu sobre suas vidas.

Com consciência que têm, da força e do poder que detém o seu vulcão, que tanto lhes tem dado, com a riqueza do seu solo, humildemente, apesar de desesperados, retiraram-se e deixaram-no transbordar e correr, livremente pelas suas terras, já que nada poderiam fazer para o impedir.

Vontade de Deus era o que mais se ouvia da boca daqueles homens e mulheres de pele castigada pelo calor e pela geada daquele lugar.

Mas é verdade que depois da tempestade vem a bonança e ela está já a chegar de todas as formas. Na pronta resposta de socorro de todos, do excelente trabalho de todas as equipas especializadas e da solidariedade manifestada e prestada, de todos os cantos do mundo.

Agora é juntar as ideias, os projectos, os fundos, o trabalho sério e honesto, para que brevemente, essa seja apenas uma triste lembrança.

Que seja dada a esses homens e mulheres a oportunidade de trabalharem, contribuírem e ganharem, na construção de suas novas casas e de todas as outras infra-estruturas perdidas como forma de se sentirem merecedores de toda a solidariedade demonstrada e da nova vida que seguramente irão ter daqui a pouco tempo, fazemos votos.

Aos seus filhos, que seja garantida toda a protecção e todas as condições para que esse acontecimento, não venha a ser o trauma de suas vidas, mas sim uma referência na sua história.

E aqui fica, mais uma vez a nossa disponibilidade em apoiar naquilo que for preciso. E é de solidariedade que as Aldeias SOS viveram e pautaram suas acções durante o ano de 2014.

À semelhança do que tem acontecido desde a nossa criação foi um ano de muitas realizações, para a FELICIDADE da CRIANÇA.

- Com a missão humanitária sem limites de nossas mães e tias;
- Com o trabalho eficiente e missionário de nossos colaboradores;
- Com a colaboração imprescindível de nossos padrinhos e amigos;
- Com a bênção da nossa Madrinha de Honra;
- Com a parceria e o carinho de todos desde, a Presidência da República, Assembleia Nacional, Membros do Governo, Câmaras Municipais, Missões Diplomáticas, Associações de todos as áreas, Individualidades, Turistas, Visitantes e comunidades.

A nossa lista de destaques fala por nós, mas acima de tudo os resultados obtidos são, o nosso maior sentimento de dever cumprido, e a nossa maior motivação.

Podemos dizer que, tivemos mais um ano que valeu a pena. Se algo ficou por fazer é porque a dinâmica da vida assim o exige. E cá estaremos para continuar.

PARCEIROS DAS ALDEIAS INFANTIS SOS CABO VERDE

Tipografia Santos, Lda
Pérola Hotel Residencial
UNITEL T+ Porque você merece
CABO VERDE AIRLINES TACV
Ministério da Educação e Desporto
APEEMS
sapo.cv Cabo Verde
RTC Radiotelevisão Caboverdiana
Comissão Nacional para os Direitos Humanos e a Cidadania
SOS Villages d'Enfants Sénégal
Emprofac
Espaço Jovem
FICASE
103.1 FM (Santiago) 105.1 FM (S. Vicente)
AFCVF
Fundação Dona Ana
newlook Promoção de Eventos
Inforpress
Record Cabo Verde
Futebol Clube Juventude
ICCA
Atelier Vaidosa d'mais
Inpharma a qualidade na saúde
Ministério da Juventude, Emprego e Desenvolvimento dos Recursos Humanos
CENTRO DE DESENVOLVIMENTO SOCIAL
CONSULTÓRIO ODONTOLÓGICO SORRIA
VERDEFAM Associação Cabo-verdiana para a Protecção da Família
Irmãs Adoradoras Escravas Do Sãmo. Sacramento e da Caridade CABO VERDE-MINDELO
Jardim de Infância Novos Amigos
ESCOLA EUGÉNIO TAVARES
Governo de Cabo Verde
ESCOLA NOVA PRESIDÊNCIA
ASSOCIAÇÃO GUENTA BARRA
Ministério da Saúde
Delegacia de Saúde de S. Vicente
Norabi
ONDS Organização Nacional de Diáspora Solidária
Projecto Registo à Nascença
GC comunicações
ESCOLA INICIAL DE JUDO JOÃO FIDALO

ANO 2014 EM IMAGENS

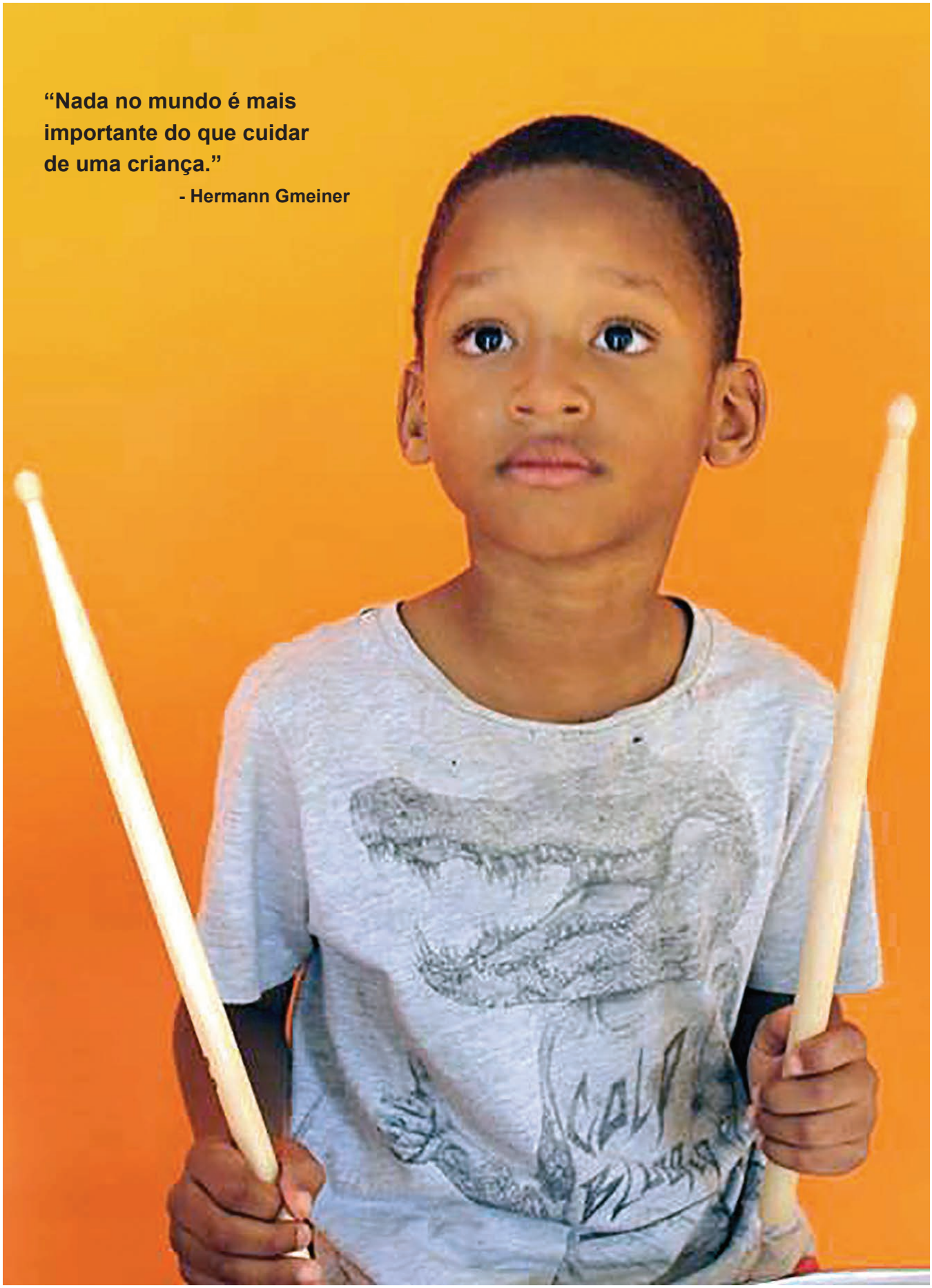

JANEIRO
Aldeias Infantis SOS Cabo Verde lança programa de comemoração dos 30 anos em Cabo Verde

FEVEREIRO
Artista cabo-verdiano radicado em Holanda, Nelson Freitas visita os programas das Aldeias Infantis SOS para equacionar formas de apoio e intervenção

MARÇO
O Instituto da África Ocidental assinou um acordo de cooperação com a REPAOC

ABRIL
Directora Geral da Unitel- Tmais, Sra. Paula Carioca acompanhada da jurista, Ana Lima Barber visitaram os projectos SOS na ilha de Santiago.

MAIO
Lançado o concurso literário no seio dos beneficiários, amigos e colaboradores SOS no âmbito das comemorações dos 30 anos da SOS em Cabo Verde

JUNHO
Família SOS Cabo Verde reúnem-se no Tarrafal para comemorarem o Dia 23 de Junho, Dias das Aldeias Infantis SOS

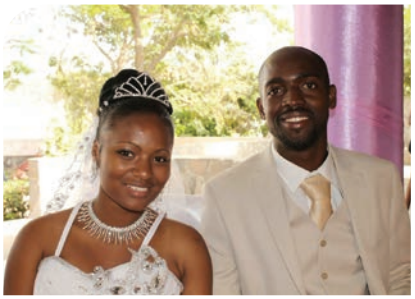

JULHO
A jovem SOS, Kateline Borges que viveu na casa familiar nº 1, contraiu o matrimónio com o jovem Professor, Isac Borges ambos residentes em Assomada.

AGOSTO
Voluntários da Associação Portuguesa Gastagus visitam Aldeia Infantil SOS Cabo Verde para darem continuidade a parcerias antes estabelecida

SETEMBRO
Realizada na Praça Alexandre Albuquerque, na cidade da Praia uma Aula de Capoeira, durante 10 h

OUTUBRO
Outubro- a 4 de Outubro comemora-se 30 anos de existência das Aldeias Infantis SOS em Cabo Verde

NOVEMBRO
Presidente da Câmara Municipal de São Domingos, Sr. Frankilin Tavares e mais 2 Vereadores visitaram a Aldeia Infantil SOS São Domingos para se inteirarem do dia-a-dia da Aldeia.

DEZEMBRO
Primeiro-ministro de Cabo Verde visita os projectos da SOS na Ilha de Santiago e promete alguns apoios

QUEM SOMOS

A Fundação das Aldeias Infantis SOS foi criada em Cabo Verde há 30 anos com o objectivo de acolher crianças sem os cuidados ou em risco de os perder a lhes garantir um ambiente familiar acolhedor.

Desde então, temos trabalhando com vários parceiros em diferentes comunidades por forma a fazer com que as famílias cuidem das suas próprias crianças assim como através da prestação de cuidados alternativos a curto e longo prazo, aos que já perderam os cuidados de suas famílias.

Aldeia Infantil SOS Assomada

Aldeia Infantil SOS São Domingos

Centro Social SOS Mindelo

Advogamos pela observância dos direitos da criança junto de entidades governamentais e da sociedade civil visando a realizações de acções que permitam a melhorias das condições de vida das crianças, famílias e comunidades.

SOS EM NÚMEROS			Total de Beneficiários
Programas de Reforço Familiar	8	Rincão [Assomada]	353
		Ribeirão Chiqueiro [São Domingos]	260
		Fonton [Praia]	207
		Kelém [Praia]	153
		Bairro Brasil [Praia]	52
		Ribeira Bote [Mindelo]	342
		Bela Vista [Mindelo]	322
		Ribeira de Craquinha [Mindelo]	601
Aldeias Infantis SOS	2	Assomada	64
		São Domingos	71
Jardins Infantis SOS	2	Assomada	89
		São Domingos	35
Lares Juvenis SOS	2	Assomada	15
		São Domingos	22

Nossa Missão

Construímos famílias para crianças com necessidades e ajudámo-las a moldarem o seu próprio futuro e participamos no desenvolvimento das suas comunidades.

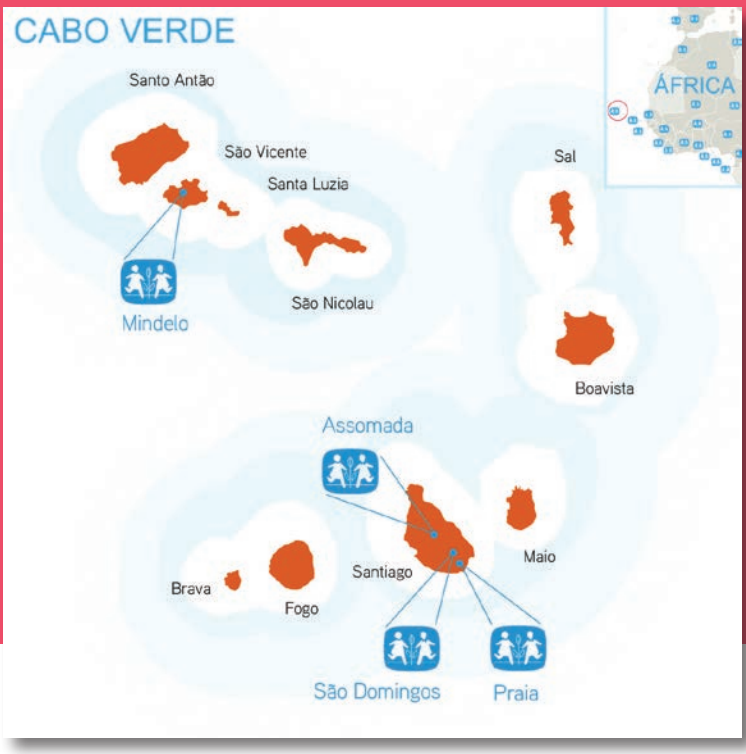

EDUCAÇÃO

ACREDITAMOS que através de uma educação de qualidade o ciclo de exclusão, da pobreza, violência doméstica e da separação familiar pode ser debelado.

A educação significa mais do que apenas ter boas notas. Educação significa que os adultos apoiem os jovens na sua preparação para o futuro.

Crianças estudando

Centenas de crianças como estes beneficiam do investimento na educação proporcionado pelas Aldeias Infantis SOS Cabo Verde.

Dados Estatísticos:

9	Crianças no Jardim Infantil
54	Crianças no Ensino Básico
93	Jovens no Ensino Secundário
9	Jovens no Ensino Superior
26	Jovens em Formação Profissional

Voluntários prestam serviços na SOS Cabo Verde

Marcelo durante as formações das mães

Marcelo Félix jovem português de 21 anos, licenciado em Psicologia pela Universidade de Évora, aluno de Mestrado em Psicologia Aplicada pela Universidade do Minho. Colaborou como estagiário no Gabinete Nacional. Durante a sua estadia o jovem apoio nas acções de capacitação das Mães e Tias SOS dos Jovens e das monitoras dos Jardins Infantis A sua colaboração teve lugar entre 15 de Julho a 28 de Agosto.

Da Associação Gastagus de Portugal recebemos 4 voluntários entre 31 de Julho a 28 de Agosto de 2014 nos projectos das Aldeias Infantis SOS de Assomada e de São Domingos e se ocuparam da implementação do plano de ocupação das crianças e jovens durante o período de férias escolares.

Felisberto Fernandes ex-interno da Aldeia Infantil SOS Assomada, residente em França na sua visita a Cabo Verde em Outubro de 2014 apoiou a Organização na área da comunicação e multimédia, sua área profissional com a produção de cartazes informativos, poster, vídeos e registos fotográficos de eventos da SOS (Gala Padrinho, cerimónia de 4 de Outubro) colaborou ainda com o enviou de um contentor com matérias escolares, didácticos diversos. Participou ainda da Gala Padrinho onde deixou o seu testemunho como membro da família SOS hoje reinserido.

DESTAQUES 2014

Alexandre Rocha distinguido no Curso Liderança e Inovação

No âmbito da sua participação na I Edição no Curso Liderança e Inovação na Gestão do Desenvolvimento, promovido pelo Instituto Pedro Pires – IPP, o Conselheiro Nacional para o Desenvolvimento de Programas das Aldeias Infantis SOS Cabo Verde, Sr. Alexandre Rocha foi seleccionado por se ter destacado como um dos 10 melhores de entre os 25 formados do curso.

Como prémio o IPP, em parceria com a Bridgwater State University – BUS, decidiu oferecer ao grupo dos seleccionados, uma visita de estudo aos Estados Unidos da América de 4 a 22 de Julho, onde tiveram a oportunidade de aprofundar alguns dos temas abordados durante o curso assim como, visitas de cortesias a altas individualidades com destaque para o Presidente do FMI, Presidente do MCC, Senador Marc Pacheco, State House, Whaling Museum, Plymouth Plantation, etc.

Jovens SOS em formação

Decorreu na Escola Secundária de Calabaceira, Praia, de 27 a 1 de Agosto a IIIª edição de formação para os Jovens SOS com idade compreendida entre 17 a 22 anos, onde participaram 48 jovens. Os jovens tiveram oportunidade de partilhar o conhecimento sobre diversos temas tais como: Técnicas de empregabilidade: elaboração de cartas pedido de emprego, requerimentos, curriculum vitae, postura de procura de emprego. Foram também proporcionadas visitas a várias instituições como o Instituto do Emprego e Formação Profissional, Centro Nacional de Hidroponia em Achada São Filipe, entre outras com objectivo último de melhor se prepararem para o mundo laboral tanto na procura de emprego como na criação do auto emprego.

De igual modo os jovens com idade compreendida dos 14 a 16 anos estiveram na IIIª edição de formação na Praia entre os dias 3 e 8 de Agosto, desta feita abordaram temas como: importância da família biológica no processo de reinserção dos jovens, ICT4D - uso eficiente das novas tecnologias como meio de partilha e procura de informação, métodos de estudo, gestão das matérias e controlo de motivação para estudar, importância das Aldeias SOS no plano de vida dos jovens. Participaram no total 42 jovens.

CUIDADOS FAMILIARES

UMA REDE de bem-estar global como Aldeias SOS só pode permanecer vivo e dinâmico se um esforço contínuo for feito para responder às mudanças nas condições da sociedade envolvida e aceitar novos desafios no interesse do bem-estar das crianças. Com este processo contínuo de adaptação às diversas realidades sociais do mundo, o trabalho das Aldeias Infantis SOS continuará a levar o desenvolvimento direccionado nas instalações e serviços oferecidos.

- Hermann Gmeiner

Mãe SOS com a sua filha

"As crianças têm a oportunidade de crescerem num ambiente familiar acolhedor e seguro e formam relacionamentos duradouros. Uma mãe SOS constrói uma família amorosa, onde as crianças aprendem valores e partilham responsabilidades. Ela lidera a família de acordo com cuidados infantis profissionais e recebe o apoio necessário do diretor da aldeia e outros colegas de trabalho, para garantir que as necessidades das crianças são atendidas e seus direitos respeitados."

In Manual Política de Protecção à Infância das Aldeias Infantis SOS

Dados Estatísticos:

2	Aldeias Infantis SOS
8	Programas de Reforço Familiar
1	Centro Social
2	Lares Juvenis
2313	Beneficiários

Inauguração do CASE
- Casa de Acolhimento de Crianças em Situação de Emergência

Foi inaugurada no dia 4 de Outubro a CASE - Casa de Acolhimento de Crianças em Situação de Emergência na Aldeia Infantil SOS Assomada, tomaram parte deste importante evento toda a família SOS residente em Santiago, Primeira- -dama de Cabo Verde, Dra. Lígia Fonseca, a Directora Geral da Unitel – Tmais, Sra. Paula Carioca de entre outros convidados.

Esta inauguração aconteceu na cerimónia central de comemorações dos 30 anos de existência das Aldeias Infantis SOS em Cabo Verde, tendo a empresa Unitel – Tmais, através do projecto Cruz Laranja financiado o funcionamento da CASE por um período de 3 anos. Fazem parte do grupo-alvo deste projecto as crianças, menores, na faixa etária entre os 0 e os 12 anos, em situação de flagrante violação dos seus direitos que estejam a colocar em risco o seu normal desenvolvimento, independente do sexo, raça, cor, religião ou classe social.

Serão prestados a estas crianças um acolhimento temporário nunca superior a um ano trabalhando paralelamente com a família biológica capacitando-a/preparando-a para uma reunificação familiar de sucesso. Os residentes da CASE e suas famílias terão acesso ao atendimento psicossocial, ao atendimento médico, a acções de capacitação em cuidados parentais para os familiares, oportunidade de educação formal e não formal. Com este projecto as Aldeias Infantis SOS Cabo Verde pretendem responder de forma rápida, eficaz e talhada às necessidades das crianças em situação flagrante de violação dos seus direitos que, pela sua natureza e gravidade, ponham em causa a sua sobrevivência e normal desenvolvimento. Este projecto vem complementar as respostas actualmente oferecidos pelos nossos programas: cuidados básicos da família (FBC) e Reforço Familiar (FS).

DESTAQUES 2014

Centro Comunitário de Fonton organiza Feira de Saúde na comunidade

O Centro de Intervenção Comunitária de Fonton em conjunto com as Associações Comunitárias Locais, Grupo "Fidjos de Cobom" e as instituições públicas e privadas parceiras do Centro, realizou uma Feira de Saúde que beneficiou os moradores da localidade. Acção teve lugar no dia 24 de Maio das 09:00 às 15:00 no espaço "Ferro Bedjo". Com a realização desta feira foi possível trazer serviços de saúde como: controlo da tensão arterial, controlo de Diabetes; Colesterol, Controle de Peso entre outros foram ainda levadas a cabo acções de sensibilização sobre o perigo das Drogas; Sexual Reprodutivo; Saúde Oral, Prevenção do paludismo e: Cidadania e Saúde Ambiental. Nesta feira foi também levada a cabo uma campanha de registo de nascimento muita das vezes inacessível às famílias desta localidade.

• • • • •

O Centro de Intervenção Comunitária de Kelém & Fonton, a Escola Nova Presidência e as Associações Comunitárias Locais, realizaram uma Feira de Saúde no dia 29 de Novembro das 09:00 às 16:00, na Escola Nova Presidência em Meio de Achada Santo António.

Serviços Prestados: Registo de Nascimento; Teste de Glicémia; Pressão Alta; Orientação sobre nutrição; Saúde Sexual Reprodutiva; Droga (sensibilização); Controlo de Peso; Psicólogo; Palestra sobre Diabetes, saúde buco-dentária e boas práticas alimentares.

Centro de Intervenção Comunitária de Rincão realiza o seu IV Fórum de Avaliação

O Centro Intervenção Comunitária de Rincão realizou no dia 14 de Novembro o seu IV Fórum de Avaliação Anual de balanço das actividades realizadas durante o ano de 2014. Foram apresentados os resultados conseguidos e os constrangimentos obtidos e recolha de subsídios para realização do plano de actividades para o ano de 2015.

O programa do Reforço da Estrutura Familiar foi implementado na comunidade há 4 anos e verá o seu término em 2016 altura em que as associações comunitárias assumirão na plenitude os trabalhos desenvolvidos no Centro.

Durante o Fórum teve o testemunho de 2 mães chefes de famílias Georgina Gonçalves e Rosa Maria Varela, beneficiárias do centro, em como o trabalho desenvolvido tem contribuído e de que maneira para a melhoria das condições de vida. No final do fórum teve renovação de protocolo entre Aldeias Infantis SOS Assomada com Associação de Mulheres Peixeiras de Rincão e dos Académicos de Rincão e ainda também houve assinatura de protocolo entre a Associação Comunitária de Ribeirão Chiqueiro e de Rincão.

APADRINHAMENTO

O APADRINHAMENTO NACIONAL é uma das estratégias desenvolvidas localmente pela Fundação das Aldeias Infantis SOS Cabo Verde, com o objectivo de mobilizar amigos e parceiros para financiarem o trabalho direccionado às causas das crianças e das famílias vulneráveis. Presentemente contamos com 1191 padrinhos nacionais, que ao longo do ano 2014 contribuíram com 9.590.120$00 CVE. O APADRINHAMENTO INTERNACIONAL contabilizou em 2014 o montante de 450.764 UD dólares (39.761.886$00 CVE), provenientes da contribuição de 1389 padrinhos das Crianças e das Aldeias Infantis SOS Assomada e São Domingo e o Centro Social SOS do Mindelo.

Madrinha Solvi Bakke com o afilhado Yannick

"O apadrinhamento visa desenvolver um relacionamento a longo prazo com os padrinhos SOS, garantindo a angariação de fundos necessários para proporcionar às crianças a oportunidade de crescerem numa família com amor, respeito e segurança".

In Manual de Apadrinhamento das Aldeias Infantis SOS

Dados Estatísticos:

1191 Padrinhos Nacionais
1389 Padrinhos Internacionais

SOS Cabo Verde realiza Gala de padrinhos 2014

Por ser este ano o ano da comemoração dos 30 anos da Organização em Cabo a Gala anual realizada em agradecimento aos padrinhos foi desdobrada em 4 tendo pois sido realizadas Eventos a nível Local nas Aldeias em Santiago assim como em S. Vicente. Na Assomada foi realizada também no dia 3 de Outubro a Gala Padrinho com a participação dos seguintes artistas: Putos 100%, Rapaz 100 Juiz, Batuquinhas SOS, Paulo Bango (guitarra), grupo coral SOS, Alícia Spínola interna da aldeia que venceu o concurso literário recitando poesia, actuação de crianças do jardim SOS, foram reconhecidos os alunos do quadro de honra da Aldeia e do Programa do Reforço da estrutura Familiar (Rincão) e dos desportistas que compõe a equipa de andebol da Aldeia Infantil SOS Assomada. E contou com a presença do Presidente da Câmara Municipal de Santa Catarina, Sr. Eng. Francisco Tavares, do Delegado do Ministério da Educação e Desporto em Santa Catarina, Sr. Francisco Fernandes e dos parceiros da Aldeia. Houve também entrega de certificado de reconhecimento a todos os padrinhos e parceiros da SOS Assomada, certificado de reconhecimento aos voluntários da Aldeia, testemunhos da ex-interna que contraiu o matrimónio recentemente, a jovem Katelene Borges.

Gala em Assomada

Gala em São Vicente

O Centro Social SOS de Mindelo, realizou a sua habitual e afamada Gala anual de padrinhos SOS, como forma de agradecer a todos os padrinhos, que das mais distintas formas, contribuíram com a instituição, no apoio aos que mais precisam.

A Gala Cultural Padrinho SOS 2014, contou com a especial presença do Exmo. Sr. Ministro da Cultura, Dr. Mário Lúcio e da representante do Exmo. Sr. Presidente da Câmara Municipal de São Vicente, Dra. Lídia Lima.

Gala em São Domingos

A Aldeia Infantil SOS São Domingos realizou no Salão Paroquial da Paróquia de São Domingos a sua Gala Cultural Padrinho SOS. Esta gala de homenagem é um gesto de reconhecimento pelos constantes apoios a causa SOS, marcados especialmente pelo zelo e muita colaboração da parte dos padrinhos parceiros e amigos SOS.

Também na cidade da Praia foi realizada no dia 3 de Outubro a habitual Gala Padrinho na Assembleia Nacional. E contou com a participação de diversos artistas tais como: grupo coral Aldeia Infantil SOS S. Domingos, CV Latino (danças latinas), Bibinha Cabral, Gota de Arte (percursão infantil), Amicachi, Mon na Roda, Raiz de Polon, grupo coral da Igreja do Nazareno e grupo de dança do Senegal e Guiné Bissau.

DESTAQUES 2014

Madrinha Antonieta e família fazem visita a sua afilhada Loriana da casa familiar nº 10, Brasil e o esposo promete apoios a nível aula de Informática a alunos do 11º e 12º ano de escolaridade.

EVENTOS & PARCERIAS

OS AMIGOS, governos, empresas e outros parceiros fazem doações para que nossa organização possa cuidar das crianças. Usamos todos os recursos e bens de forma responsável para que possamos garantir que a confiança dos doadores e parceiros seja mantida.

Protocolo entre Vaidosa Demais e Aldeias Infantis SOS Cabo Verde

"Nós tratamos os nossos patrocinadores como parceiros valiosos. Nós atraímos os novos patrocinadores e construímos um relacionamento com eles, para garantir que esta parceria dure a longo prazo."

In Manual de Mobilização de Fundos das Aldeias Infantis SOS

Dados Estatísticos:

3	Parceiros financiadores
45	Parceiros executores

Assinatura de protocolo entre a SOS Cabo Verde e a SOS Village d'Enfants Senegal

Na manhã do dia 31 de Dezembro de 2014, na presença de colaboradores, os Directores Nacionais das Aldeias Infantis SOS de Cabo Verde e do Senegal, respectivamente Sr. Dionísio Pereira e Sra. Salimata Gaye Diagne, procederam à assinatura de um Protocolo de Acordo de Cooperação entre as suas Associações Nacionais. A acção foi levada a cabo via Skype.

Centro Social do Mindelo firma protocolos com Farmácia Jovem e Labo Jovem

O Centro Social SOS do Mindelo assinou 2 protocolos de cooperação, com a Farmácia Jovem e a Labo Jovem.

Este acordo de cooperação será significativo para a eficácia das intervenções sociais e educativas e de saúde realizadas pela SOS Cabo Verde, no reforço da melhoria das condições de vida das crianças menos favorecidas da sociedade e suas famílias.

DESTAQUES 2014

Emigrantes residentes nos Estados Unidos de América fazem doações às Aldeias Infantis SOS Cabo Verde

Cássio Ribeiro e Betinho dos Santos são 2 cabo-verdiano que residem nos Estados Unidos de América que visitaram o Gabinete Nacional das Aldeias Infantis SOS em São Filipe para oferecerem vários materiais escolares. Segundo um dos doadores a escolha

reverteu sobre as Aldeias Infantis de Cabo Verde por confiarem na Organização e acreditarem no trabalho por ela desenvolvido. Da conversa Cássio Ribeiro que já tinha visitado e oferecido equipamentos desportivos às nossas crianças no ano passado disse que " a ideia surgiu porque sempre que venho de férias gosto de trazer algo para oferecer e desta vez no nosso grupo Islandres fizemos uma "vaquinha" e compramos materiais escolares e resolvemos entregar as crianças da Aldeias Infantis SOS Cabo Verde. Porque sabemos que aqui os matérias irão ter o devido tratamento e serão bem distribuídos".

Visita do Embaixador da União Europeia à Aldeia SOS S. Domingos

O Embaixador da União Europeia em Cabo Verde, Sr. José Manuel Pinto Teixeira visitou na tarde do dia 1 de Julho os projectos da SOS Cabo Verde.

A visita iniciou-se na Direcção Nacional sito em Achada São Filipe, onde a comitiva foi recebida pelo Director Nacional das Aldeias Infantis SOS Cabo Verde, Sr. Dionísio Pereira. Após tomarem conhecimento do historial da Organização e do trabalho que vem desenvolvendo em Cabo Verde seguiu-se Aldeia Infantil SOS São Domingos, onde foram recebidos com o hino da União Europeia cantado pelas crianças da referida Aldeia.

Crianças do jardim infantil SOS São Domingos

Roda de capoeira das crianças SOS

Maira uma criança SOS entregando flores de boas vindas ao Primeiro Ministro

PM enaltece grande impacto social de projectos das Aldeias SOS

O Primeiro-Ministro, José Maria Neves, considerou esta sexta-feira, 12 de Dezembro, durante uma visita efectuada às instalações das Aldeias SOS na ilha de Santiago, que os projectos em curso pela referida instituição são "grandes" e de "grande impacto social" e que merecem, por isso, o reconhecimento e o concurso de toda a sociedade civil cabo-verdiana.

Para além das conhecidas Aldeias SOS de São Domingos, na localidade de Ribeirão Chiqueiro, e a de Assomada em Santa Catarina, o Chefe do Executivo foi conhecer de perto o projecto do Centro de Intervenção Comunitária de Rincão, e pôde testemunhar o impacto que o trabalho aí realizado tem tido na comunidade em geral e nas famílias beneficiárias em particular.

Embaixador da República Popular da China visita SOS Cabo Verde

No dia 22 de Dezembro o Embaixador da República Popular da China em Cabo Verde, Sr. Su Jiam e sua comitiva visitaram a Aldeia Infantil SOS São Domingos para apresentar os seus votos de boas festas às crianças, mães, tias e demais colaboradores da Aldeia. Os visitantes foram recebidos pelas crianças do Grupo Coral dando os votos de boas vindas com um repertório de músicas próprias da época festiva em causa.

Equipa da Emprofac visita projectos SOS

Uma equipa da Emprofac, Empresa Nacional de Produtos Farmacêuticos, composto pela Dra. Tatiane Barbosa, Presidente do Conselho da Administração, da Dra. Edith Santos – Membro do Conselho de Administração e da Sra. Virgínia Cruz de Marketing e Comunicação visitaram na manhã do dia 13 de Novembro, os projectos das Aldeias Infantis SOS Cabo Verde na Ilha de Santiago.

Também a Sra. Nelly Gomes Borges, Coordenadora da Miss Cabo Verde na Europa visitou na manhã de quarta-feira, 22 de Outubro, os projectos SOS Cabo Verde na ilha de Santiago. De acordo com ela, "esta visita tinha como principal objectivo conhecer de perto os trabalhos desenvolvidos por esta Organização aqui na ilha de Santiago.

Conhecendo a vossa realidade poderemos saber em concreto o que podemos fazer para vos ajudar. No final da visita a Sra. Nelly Gomes Borges confessou-nos o seguinte "termino esta visita com a sensação completamente diferente do que eu tinha, fiquei muito contente. Fazem um bom trabalho para a sociedade e merecem mais apoios dos que já tem".

Primeira-dama do Senegal visita Aldeia Infantil SOS São Domingos

Na tarde do dia 06 de Março a Primeira-dama do Senegal, Mariene Faye e sua homóloga cabo-verdiana, Lígia Fonseca visitaram a Aldeia Infantil SOS São Domingos, com objectivo de conhecer in loco o trabalho desenvolvido por esta Organização, no nosso país.

No final da visita Mariene Faye avançou que irá reunir com a sua homóloga e concertarem quanto ao apoio a ser dado.

DESTAQUES 2014

Aldeias Infantis SOS participam no Fórum e Feira Social Municipal

As Aldeias Infantis SOS Cabo Verde participou no I Fórum e Feira Social Municipal que foi realizado nos dias 7 e 8 de Novembro na Rua Pedonal no Platô, a convite da Câmara Municipal da Praia.

No stand foi possível aos visitantes encontrarem informações relativas às políticas da Organização, a sua Visão, Missão e Valores e o modelo de intervenção utilizado.

Foi igualmente possível aos visitantes visualizar um cartaz ilustrando a evolução, os ganhos conseguidos pela SOS Cabo Verde durante esses 30 anos de existência em Cabo Verde.

Tomamos também parte do fórum realizado nos dias 5 a 8 de Novembro do I Fórum Social Municipal, sendo o Fórum nos dia 5 e 6 na Sala de Conferência da Biblioteca Nacional a partir das 8:30 e a Feira 7 e 8 na Rua Pedonal a partir das 9:00.

Com estes eventos a Autarquia quer criar um espaço de debate de ideias, troca de experiências bem como a formulação de propostas em prol do desenvolvimento da cidade.

A abertura foi presidida pelo Presidente da República, Jorge Carlos Fonseca.

Director da Aldeia SOS de Assomada pede apoio do Governo para mobilização de água

O Director da Aldeia Infantil SOS de Assomada, José Rito Teixeira aproveitou na manhã do dia 26 de Fevereiro na visita da ministra do Desenvolvimento Rural, Eva Ortet, para pedir apoio para a construção de uma cisterna que permite-lhes armazenar a água das chuvas.

Segundo explicou, uma cisterna é uma forma de aproveitar a água da chuva, reduzir os custos com a aquisição de água para a agricultura, uma vez que na Aldeia há muitos espaços para agricultura. Informou que em 2011 elaboraram um projecto no valor de cerca de 3 mil contos para a construção de uma cisterna com capacidade de armazenar 209 toneladas de água, mas não conseguiram nenhuma parceria.

Ainda nesta senda, este responsável pede que o ministério apoie os jovens, e as famílias de Rincão, com acções de formação com aposta na agricultura, pecuária e na mobilização de água.

"Capacitação e formação que inclui não só os jovens da aldeia, mas também os de Rincão de modo a prepara-los para enfrentar o mercado de trabalho, quando saírem da aldeia e também para as famílias de Rincão poderem ter um auto-sustento", disse.

Eva Ortet disse que o seu ministério está disposto a fazer uma parceria com esta Organização no sentido da criação de auto emprego através do cultivo e transformação de produtos agrícolas para os jovens internos da Aldeia assim como os beneficiário do programa de Reforço Familiar em funcionamento na localidade de Rincão.

SISP oferece donativo às Aldeias Infantis SOS Cabo Verde

A SISP – Sociedade Interbancária de Sistema de Pagamentos ofereceu na tarde do dia 11 de Abril um cheque no valor de 500 contos.

Esse gesto enquadra no âmbito do compromisso social da empresa. Este ano as instituições contempladas foram as Aldeias Infantis SOS Cabo Verde e a Associação Cabo-verdiana de Luta contra o Cancro.

Para o Presidente do Conselho da Administração da SISP, Sr. Vasco Marta – pensámos continuar com gestos do tipo e poder ajudar mais instituições de cariz social na nossa sociedade, que apesar da crise financeira o nosso negócio (SISP) vai bem. Para a Presidente da Fundação das Aldeias Infantis SOS Cabo Verde, Sra. Luísa Lobo – agradecemos este gesto nobre e garantimos que será bem entregue.

PCA da SISP entregando o cheque à Presidente da Fundação das Aldeias Infantis SOS Cabo Verde

Situações de crianças abandonadas ou sem cuidados parentais tem aumentado todos os dias por isso cada um de nós devemos fazer a nossa parte. Por isso é louvável este gesto da SISP com as Aldeias Infantis SOS Cabo Verde.

Parceria entre Morabi e SOS Cabo Verde

Em Fevereiro, quarenta e cinco (45) mulheres chefes de família das localidades de Fonton, Kelém e Meio de Achada beneficiadas do Programa de Reforço Familiar e prevenção ao Abandono Infantil, terminaram o Curso de Actividades Geradoras de Rendimento e Identificação de Oportunidades de Negócio.

O curso foi ministrado pela MORABI mediante um Acordo de Parceria com as Aldeias Infantis SOS Cabo Verde.

O objectivo deste curso visa empoderar estas famílias para atingirem autonomia financeira, cuidar e proteger melhor as suas crianças.

Actividades Lúdico-pedagógicas

Com base numa parceria, entre CIC Fonton e o Centro Cultural Brasil/Cabo Verde, um grupo de 20 crianças com idade compreendidas entre 9 e 10 anos de idade, participaram actividades lúdico-pedagógicas oferecidos pelo CCB. As actividades incluíram: conto de histórias, filmes educativos e escrita de textos.

Treinamento em Suporte Básico de Vida e Manuseio de Extintores

Foi realizado no dia 24 de Abril Treinamento e Simulação em Suporte Básico de Vida e Manuseio de Extintores.

A acção foi promovida pela Direcção da escola em parceria com o Centro de Intervenção Comunitária de Fonton (CICF). Foram envolvidos 26 professores e profissionais responsáveis pela limpeza desta instituição de ensino.

A capacitação foi oferecida pela equipa técnica dos Bombeiros Municipal da Praia. Os beneficiários aprenderam prevenção e combate ao incêndio, conheceram os tipos de fogo e a maneira mais adequada de combater cada um deles.

Após a teoria, tudo foi testado na prática, em uma dinâmica feita com extintores a partir de um fogo provocado propositadamente para o treinamento.

Aldeias Infantis SOS Cabo

Inauguração do CASE

Na Missa de aniversário da morte do Fundador Herman Gmeiner

Actuação do Grupo "Batuquinhas"

Convidados na cerimónia de 4 de Outubro

Caminhada Assomada - Ribeirão Chiqueiro

Actuação do grupo "Putos 100%"

As Aldeias Infantis SOS Cabo Verde comemoraram em 2014 os seus 30 anos de existência no país. Foram desenvolvidas um leque variado de actividades comemorativas, de entre as quais destacamos: apresentação ao público o novo site organizacional: www.soscaboverde.org.cv, exposição fotográfica alusiva aos 30 anos de trabalho SOS em Cabo Verde, caminhadas na ilha de Santiago percorreram os 30km que distanciam a Assomada a Ribeirão Chiqueiro, onde teve um moldura humano entre crianças, jovens, beneficiários, mães, tias, colaboradores e amigos da SOS que juntaram a esta grande família para celebrarmos estes 30 anos.

Em São Vicente foi feito o percurso Mindelo à Baía das Gatas. Em Abril o Bispo da Diocese de Santiago, Dom Arlindo Furtado celebrou no anfiteatro da Aldeia Infantil SOS Assomada uma eucaristia pela alma do Fundador das Aldeias Infantis SOS, Prof. Herman Gmeiner.

Realizou-se também a Roda de Capoeira durante 10 horas seguida na Praça Alexandre Albuquerque, foi também realizado um concurso literário no seio dos beneficiários, amigos e colaboradores SOS, em que o resultado será publicado num livro.

No acto central das comemorações que aconteceu na 1º Aldeia infantil SOS construída no país em Assomada a família SOS esteve reunida em um convívio familiar, onde não faltou os ex-internos e as respectivas famílias (esposos/as, filhos) num almoço conjunto, actividades recreativas diversas.

Verde comemoram 30 anos

As Aldeias Infantis SOS Cabo Verde completou este ano (2014) 30 anos de sua existência. Neste sentido apresentou na tarde do dia 17 de Janeiro no Auditório da Caixa Económica de Cabo Verde o seu programa de comemoração desta efeméride.

O acto contou com a presença de crianças e jovens, Mães &Tias SOS, a Madrinha de Honra das Aldeias Infantis SOS e Primeira- -dama de Cabo Verde, Sra. Lígia Fonseca, parceiros padrinhos e demais personalidades da nossa sociedade.

As crianças do grupo coral da Aldeia Infantil SOS São Domingos receberão os convidados com duas canções, uma delas alusivas aos 30 anos.

De seguida o Director Nacional deu a conhecer aos presentes o programa detalhado das comemorações dos 30 anos da SOS em Cabo Verde. Ainda no mesmo dia foi dado a conhecer ao público o novo site organizacional: **www.soscaboverde.org.cv**

As Aldeias Infantis SOS Cabo Verde inaugurou no Salão Nobre da Câmara Municipal da Praia uma exposição fotográfica digital que retracta os seus 30 anos de trabalho em Cabo Verde, exposição essa que passou pelos diversos projectos SOS.

Foi também lançado o concurso literário (nos géneros: conto e poesia) destinado aos beneficiários.

No evento ainda foi apresentado 2 revistas propriedades das Aldeias Infantis SOS: (1) Feitos e Factos ilustrando, resumidamente, as acções desenvolvidas durante o ano 2013, com enfoque nos cuidados básicos – aspecto central do trabalho da organização; (2) Especial Jovens retractando uma vintena de casos de sucessos de jovens, outrora crianças SOS e actualmente com famílias constituídas e contribuindo para o desenvolvimento das suas comunidades.

Aldeias Infantis SOS Cabo Verde apresentam Boas Festas aos parceiros

As crianças da Aldeia Infantil SOS São Domingos em nome da família SOS Cabo Verde apresentaram na quadra natalícia os cumprimentos de boas festas as instituições parceiras da nossa Organização.

Estas visitas de cortesia tiveram como objectivo agradecer todo o apoio que os nossos parceiros, empresas e amigos SOS disponibilizaram durante o ano de 2014 que está preste a terminar. Os parceiros/amigos visitados foram Emprofac, SISP, ASA e a Unitel T+.

Crianças SOS na SISP

Crianças SOS na ASA

Crianças SOS na Unitel T+

Crianças SOS na Emprofac

COMUNICAÇÃO

Um lar de amor para cada criança

Cada criança é a nossa fonte de alegria.

In Brand Book das Aldeias Infantis SOS

Serviço de Comunicação

Sob a coordenação do departamento de Desenvolvimento de Fundos e Comunicação fez-se a actualização do web site nacional:www.soscaboverde.org.cv e continua desenvolvendo o blog interactivo http://soscapvert.blogspot.com/. Foi criado a conta do facebook: http://www.facebook.com/pages/Aldeias -Infantis-SOS- Cabo-Verde para que as informações sobre o trabalho desta instituição chegue a um maior número de internautas.

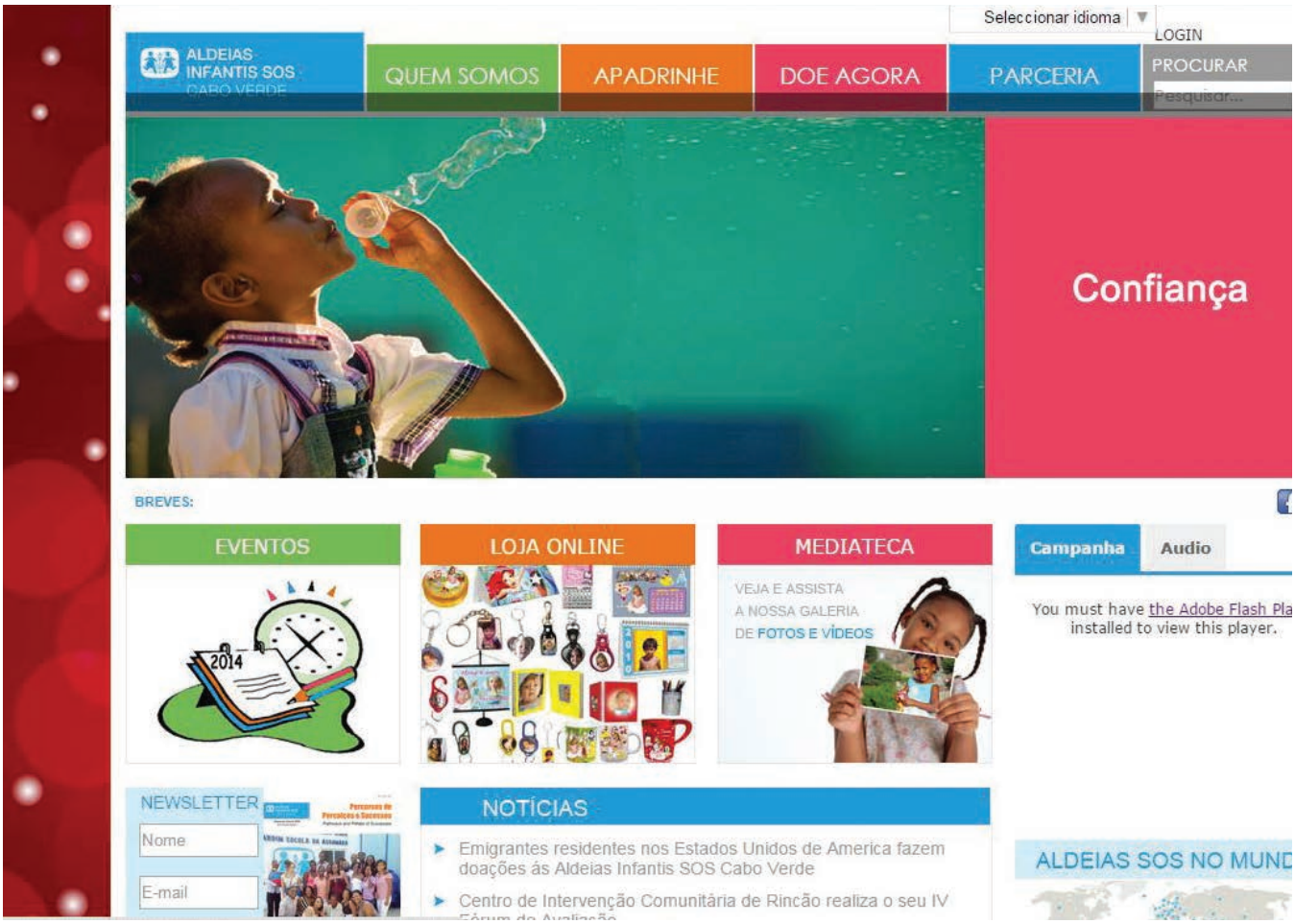

Aspecto da página principal do site da SOS Cabo Verde

RECURSOS HUMANOS

AS PESSOAS são o maior património da organização e cada colaborador é tratado com respeito, justiça e consideração. Os colaboradores cooperam como parceiros de suporte em espírito colaborativo e de confiança. O trabalho em equipa é encorajado para gerar novas ideias e maiores sinergias no plano organizacional.

A nossa missão é apoiar os colaboradores para alcançarem os objectivos estratégicos e desenvolver uma forte cultura organizacional

In Manual dos Recursos Humanos das Aldeias Infantis SOS

Mães & Tias no término de uma acção de formação

Dados Estatísticos:

Total: 113 Colaboradores
64 Área Pedagógica
23 Área Administrativa
26 Pessoal Auxiliar e de Manutenção

Comemoração Dia das Aldeias Infantis SOS em Cabo Verde

As Aldeias Infantis SOS de Cabo Verde comemorou a 23 de Junho o Dia das Aldeias Infantis SOS, e também, este ano está a comemorar os seus 30º aniversário.

Para assinalar a data, realizou-se uma série de actividades num passeio que tiveram lugar na cidade de Tarrafal de Santiago.

Actividades essas que tiveram a participação das crianças das Aldeias SOS de Assomada e de São Domingos, funcionários das duas Aldeias SOS, dos Centros de Intervenção Comunitários de Fonton, Kelém e Rincão, e trabalhadores da Direcção Nacional. Dentre as actividades estavam incluídas diversos jogos como dama, oril, jogos de cartas entre outros.

Durante o passeio houve o convívio entre as crianças das duas Aldeias SOS presentes e os funcionários, almoço, sessão de fotos.

Comemora-se o dia das Aldeias Infantis SOS em todo mundo em dia 23 de Junho, data do aniversário do fundador, Hermann Gmeiner.

Segundo ele "toda grande obra no mundo só se torna realidade, quando alguém faz mais do que ele tem de fazer," por isso ele fez o que fez em implementar a sua ideia Aldeias Infantis SOS.

Participaram cerca de 190 pessoas incluindo crianças, jovens e colaboradores SOS. Também em São Vicente o Centro Social SOS do Mindelo, realizou no dia 2 3 de Junho, um passeio a Baía das Gatas.

Foi organizado uma série de actividades dentre as quais, música e dança, jogo de ringue, futebol, etc. Para finalizar foi servido um almoço, para todos os convidados.

A celebração contou com a presença dos colaboradores SOS, estagiários e internos do centro social.

DESTAQUES 2014

Mãe Anastácia homenageada na hora da despedida

Mães, tias e filhos da Aldeia infantil SOS de Assomada juntaram-se na tarde de 26 de Abril para homenagear Anastácia Rocha, no momento da sua despedida da casa onde trabalhou durante 30 anos.

Anastácia recebeu das mãos dos filhos uma recordação e foi felicitada por todos os presentes pela sua entrega e dedicação. Momentos de muita emoção que ficaram também marcados pelas palavras dos jovens que a tiveram como mãe. "A minha mãe ensinou-me muito. Principalmente a saber conduzir a minha vida. Agradeço-lhe o amor incondicional que dedicou-me todos os dias da nossa convivência e tudo que

ela fez por mim", disse Adilson Veiga Cabral. Com a voz cheia de emoção Anastácia recomendou aos filhos que seguissem pela vida com o coração carregado de bons sentimentos.

Para o Director da Aldeia de Assomada, José Rito Teixeira, com a reforma de Anastácia Rocha a casa perde uma importante figura. Uma das mães fundadoras com quem também ele, enquanto Director, aprendeu muito. "Uma mãe não se reforma nunca mas ela vai ter de partir. É uma mulher bastante corajosa e de muita fé.

Mãe Amália "na hora de bai"

No dia 15 de Fevereiro do corrente ano, quase todas as Crianças que foram educadas por Amália Borges, já adultos, e a residir em Cabo Verde em conjunto com crianças da casa 1 da Aldeia organizaram-se para passar o dia ao lado da Mãe Mana, como a mesma é conhecida. Os ex-internos trouxeram as suas famílias e fizeram uma festa, que marcou a despedida de Amália Borges, no momento da reforma. Na hora de "bai", depois de 30 anos ao serviço das Crianças, a Mãe Amália refere: "Só mudei de zona (Assomada para Tarrafal) mas a minha casa esteve, está e estará sempre aberta para todos". O Director Nacional, a equipa da Aldeia, as Mães e Tias SOS marcaram presença tornando a despedida ainda mais emocionante. Os filhos que vivem fora do país fizeram-se presentes com telefonemas e mensagens electrónicos.

Surpresa marca 20º aniversário do Director Nacional das Aldeias Infantis SOS Cabo Verde

O Director Nacional das Aldeias Infantis SOS Cabo Verde, Sr. Dionísio Pereira, completou no passado dia 01 de Julho, 20 anos ao serviço das Aldeias Infantis SOS Cabo Verde.

E para que a data não passasse despercebida os colaboradores da Direcção Nacional e os do Centro de Intervenção Comunitária de Fonton e Kelém decidiram homenageá-lo logo pela manhã com uma surpresa que aconteceu na sala de reuniões da Direcção Nacional na presença também da Presidente da Fundação, Sra. Luísa Lobo.

A Conselheira Nacional para os Recursos Humanos e Desenvolvimento Organizacional, a Sra. Maria José Freire, parabenizou o homenageado do dia, Sr. Dionísio Pereira em nome dos demais presentes e aproveitou a ocasião para agradecer o belo trabalho que o mesmo vem desempenhando ao longos dos anos nesta organização. Ainda acrescentou que esperam que ele possa continuar por mais uns 20 anos.

O Director Nacional e homenageado, Sr. Dionísio Pereira avançou que " fiquei mesmo surpreso com esta vossa atitude, estou a ver que o trabalho que tenho feito tem repercutido em todos e espero que sigam o exemplo também".

Mães & Tias terminam formação com sensação de dever cumprido

Terminou na Praia V edição da Formação Capacitação das Mães & Tias SOS que durante quatro (11 a 14 de Agosto) na Residência Estudantil Madre Teresa de Calcutá. Com esta acção foi possível equipar as mães, tias e demais participantes, enquanto prestadores de cuidados directo às crianças, com ferramentas adequadas que lhes permitem, continuar a prestar um cuidado de qualidade às crianças e jovens sob sua responsabilidade.

Nesta edição foi dada particular atenção, ao trabalho a ser feito com as famílias biológicas das crianças acolhidas no programa de Cuidados Básicos da Família e Educação visando a reunificação familiar futura. No final da formação as mães e tias estavam contentes e satisfeitas com os 4 dias de formação que tiveram. De salientar que foram ministrados diversos temas tais como: Directrizes para o Cuidado Alternativo de crianças e Reunificação familiar, Família e Direitos da Criança, Técnicas de abordagem à família, apresentação do Plano Estratégico SOS etc.

DESTAQUES 2014

Técnicos do INPS ministram workshop sobre Direitos e Deveres dos Beneficiários e fazem doação de duas tabelas de basquetebol

Na manhã do dia 28 de Outubro, no período compreendido entre as 09h 15mn a 12h 48mn, na Aldeia Infantil SOS de São Domingos ficou registado um workshop cujo apresentação do módulo - Direitos e deveres dos beneficiários da Previdência Social, apresentação essa que ficou a cargo da Senhora Maria José Vera Cruz, técnica do INPS e Senhor Stephane Azevedo, Director das Prestações Sociais do INPS, que aproveitaram o dia para estarem com os colaboradores da Aldeia, (Mães, Tias, Pessoal Administrativo e Auxiliar e Pessoal do Jardim Infantil) para um esclarecimento generalizado dos direitos e deveres que os mesmos tem e socialização do Guia do Segurado e do Contribuinte. Durante a visita foram oferecidas duas tabelas de basquetebol.

Monitoras dos Jardins Infantis SOS recebem formação

As monitoras e auxiliares dos 2 jardins Infantis SOS (Assomada e São Domingos) estiveram durante 4 dias em acção de formação na Praia e Assomada. Com objectivo de trabalharem essencialmente a parte prática a formação decorreu 2 dias na Aldeia Infantil SOS Assomada e os outros 2 no Centro Cultural Brasileiro, ministrada pela Coordenadora deste Centro Marilene Pereira.

Foram debatidos diversos temas entre os quais: a dinâmica corporal, a máscaras e fantoches, Técnica Montessori: educação sensorial, vida prática, direcção de classe, projectos casa da leitura, técnicas de contos de histórias, confecção de materiais lúdicos para a dinamização das histórias.

TUDO O QUE PRECISA PARA O SEU REGRESSO ÀS AULAS.

Apartir de
2.733$
mês

SERVIÇO
MEGAS LIVRES

3000 MB
net mensal

Unitel Smart
Processador 1 GHz
Memória Interna 256 MB
Slot Cartão Memória até 32 GB
Câmara Super VGA
3G+ ecrã 3.5"

Tablet Unitel
Câmara 2 mp
Ecrã táctil 7 polegadas
Bluetooth
3G+

UM PACOTE COM TELEMÓVEL, TABLET, SERVIÇO MEGAS LIVRES E 3000MB DE INTERNET TODOS OS MESES.

O PAGAMENTO SERÁ EM 12 PRESTAÇÕES MENSAIS

atendimento ao cliente
555
www.uniteltmais.cv

UNITEL t+
Porque você merece +